

MINI/BATT

INFORMACIÓN DE GARANTÍA Y SOPORTE

Muchas gracias

por seleccionar productos de MINIBATT.

¡IMPORTANTE!

Regístrese en línea: www.miniBatt.com/register

Conserve la prueba de compra y la información de la garantía. Para registrar el producto, obtener información y documentación del producto o para acceder a ofertas especiales sólo para clientes, dirija el explorador web a la siguiente página web:

www.miniBatt.com/register

Conserve el recibo como prueba de compra y anote la información siguiente en caso de que necesite obtener información de soporte técnico.

| |
|---------------------------------|
| Modelo de producto de miniBatt: |
| Fecha de compra: |
| Número de serie de hardware: |
| Número de producto: |

GARANTÍA DEL PRODUCTO

La garantía ilimitada del producto de MINIBATT, INC.'s ("MINIBATT") para el hardware comienza el día de la fecha de compra y se prolonga mientras el comprador original posea el producto. La garantía limitada del producto de MINIBATT para el software comienza el día de la fecha de compra y se prolonga durante un período de noventa (90) días a partir de entonces. Los productos de MINIBATT reparados o reemplazados bajo la garantía estarán sujetos a la garantía del producto restante para los productos originales reparados o reemplazados.

Si un producto de hardware de MINIBATT o el medio en el que se entrega el software de MINIBATT presenta defectos materiales o de mano de obra durante el período cubierto por la garantía, MINIBATT lo reparará o reemplazará, según estime oportuno, por otro producto idéntico o de funcionalidad equivalente sin coste alguno para usted: (1) devuelva el producto defectuoso a un centro de reparación designado de MINIBATT con portes pagados, y (2) proporcione a MINIBATT una prueba escrita de la fecha de compra original, como un recibo de compra con fecha. Los productos reparados o reemplazados se le devolverán con los portes pagados. Antes debe devolver cualquier producto defectuoso, el usuario final o el revendedor a quien el usuario final compró originalmente el producto, debe obtener un número de autorización de devolución de materiales (RMA, Return Materials Authorization) de MINIBATT. Todos los productos defectuosos se deben devolver a MINIBATT con los portes pagados. MINIBATT no aceptará envíos sin portes pagados. Los productos reemplazados pueden ser materiales restaurados. Si MINIBATT, en caso de que lo estime oportuno, no puede reparar o reemplazar el producto defectuoso, devolverá el precio de la compra del mismo menos una cantidad por uso razonable. Esta garantía no se aplica en caso de que, si así lo estima MINIBATT, el producto no realice su función por daños causados por transporte, manipulación, almacenamiento, accidente, abuso o mal uso, o si se ha instalado, utilizado o mantenido de una manera que infringe las instrucciones del manual del producto, se ha modificado de cualquier forma o el número de serie se ha quitado o desfigurado.

La reparación por parte de cualquier persona que no sea MINIBATT o un agente aprobado anulará esta garantía. La máxima responsabilidad de MINIBATT bajo esta garantía se limita al precio de compra realmente pagado por el cliente por el producto cubierto por la garantía, independientemente de la cantidad de cualquier otro daño directo o indirecto sufrido por el cliente. MINIBATT no garantiza que el software de MINIBATT estará libre de errores o funcionará sin interrupción. MINIBATT se reserva el derecho para revisar o actualizar sus productos, software o documentación sin previo aviso. MINIBATT también se reserva el derecho de cambiar los términos de su garantía de producto limitada en cualquier momento.

Excepto según se proporciona específicamente arriba o según lo requiere la ley, las garantías y remedios establecidos anteriormente son exclusivos y reemplazan a todos los demás, ya sean orales, escritos, expresos o implícitos. Cualquier otra garantía, incluidas las garantías implícitas o de comerciabilidad, de idoneidad para un fin determinado y el no incumplimiento de derechos de terceros queda expresamente excluido. Bajo ninguna circunstancia, MINIBATT asumirá ninguna responsabilidad ante ninguna persona por ningún daño especial, incidental, indirecto o consecuente, incluidos, sin limitación, daños derivados del uso o mal funcionamiento de los productos, pérdida de beneficios o ingresos o costes de bienes de sustitución, aunque MINIBATT sea informado por adelantado de la posibilidad de tales daños. La máxima responsabilidad de MINIBATT bajo esta garantía se limita al precio de compra realmente pagado por el cliente por el producto cubierto por la garantía. La compra y uso del cliente de este producto están expresamente condicionados por la aceptación de los términos de garantía anteriores.

MINI/BATT

MODO DUAL (PMA/WPC) CARGADOR INALÁMBRICO

PowerCase PC6 / PowerCase PC6+

Guía de inicio rápido

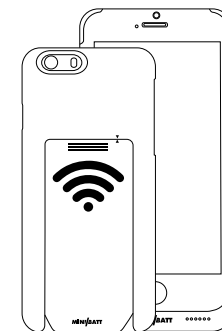

PowerCase PC6
Para iPhone 6 / 6S

PowerCase PC6+
Para iPhone 6 Plus / 6S Plus

Sugerencias

Cómo quitar la pieza del receptor:

Nota: Si no puede extraer el receptor de carga inalámbrico, puede intentar extraer la carcasa desde las esquinas izquierda y derecha superiores directamente.

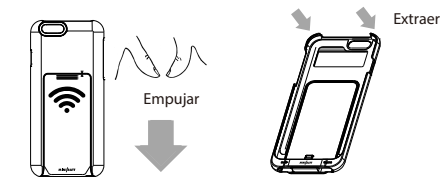

Cómo cargar el teléfono móvil:

Nota: Alinee el círculo del receptor del teléfono con el círculo del transmisor tal y como se muestra en la figura. Una vez que el transmisor detecte el receptor inalámbrico, emitirá un pitido y un indicador luminoso parpadeará.

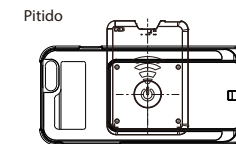

Pitido

MINI/BATT

ESPECIFICACIONES

| | |
|--------------------------------|---|
| Frecuencia | Modo WPC Intervalo de 110 a 205 kHz Modo PMA Intervalo de 235 a 275 kHz |
| Salida | PowerCase PC6 5 V / 1,0 A (máx.) PowerCase PC6+ 5 V / 1,0 A (máx.) |
| Dimensiones | PowerCase PC6 5,82 x 2,75 x 0,39 (pulgadas) 148 x 70 x 10 (mm) PowerCase PC6+ 6,61 x 3,18 x 0,39 (pulgadas) 168 x 81 x 10,1 (mm) |
| Peso | PowerCase PC6 0,07 lb (33 g) PowerCase PC6+ 0,07 lb (33 g) |
| Distancia de carga inalámbrica | Modo WPC < 0,43 pulgadas (11 mm) |
| Temperatura de funcionamiento | 0 °C ~ 45 °C 32 °F ~ 113 °F |
| Estándar | PowerCase PC6 Compatible con Qi/PMA PowerCase PC6+ Compatible con Qi/PMA |
| Tasa de carga | PowerCase PC6 79 % (máx.) PowerCase PC6+ 79 % (máx.) |
| Método de carga | Bobina de inducción |

GUÍA DEL USUARIO

Activar el cargador

● Ensambiar

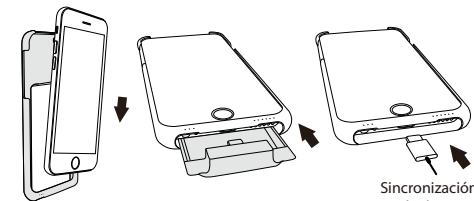

● Cargar el teléfono

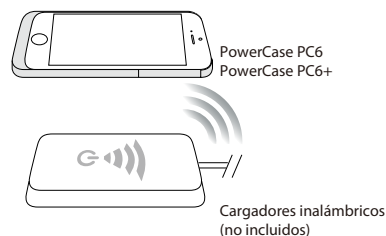

● Detalles del producto

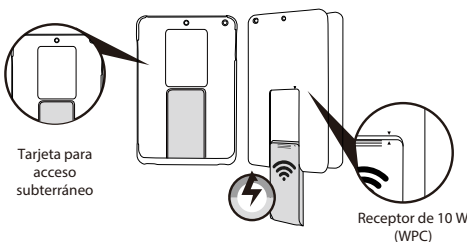
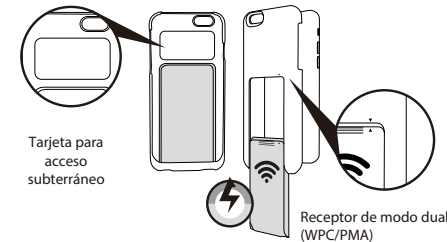

● Solución de problemas

P: No se puede cargar el iPhone.
R: Asegúrese de que no hay objetos adicionales colocados en la placa de carga.
Si la placa está demasiado caliente, retire el teléfono de la placa y apague esta. La placa puede haberse apagado automáticamente si está demasiado caliente.

1. Fuente de alimentación (5 V/2 A para iPhone) *opcional
2. Luz del indicador
3. Cable Micro-USB a fuente de alimentación o USB conectado
4. Placa de carga

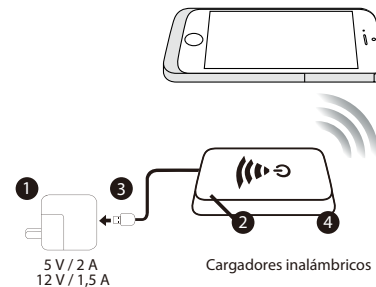

Información adicional

MODO DUAL
Qi/PMA funciona mediante inducción magnética y actualmente está diseñado para dispositivos que utilizan 5 W de potencia o menos, como los teléfonos móviles. Los cargadores y dispositivos Qi/PMA utilizan la misma frecuencia siempre que sus áreas activas se encuentren dentro del alcance. Todos los productos Qi/PMA son compatibles, independientemente del fabricante marca. Para obtener más detalles, consulte las guías del usuario de ambos dispositivos.

Las características y especificaciones están sujetas a cambio sin previo aviso.

MINI/BATT



Para obtener más información, visite el sitio web de miniBatt: www.miniBatt.com



miniBatt Technologies (HK) Ltd.
6/F, Oriental Crystal Commercial Building 46, Lyndhurst Terrace, Hong Kong
Todos los derechos reservados miniBatt®



Diseñado por miniBatt
Fabricado en Taiwán